

Примеры изображений

Высокое качество визуализации для широкого круга клинических применений, включая брюшную полость, сосуд и кардиологию.

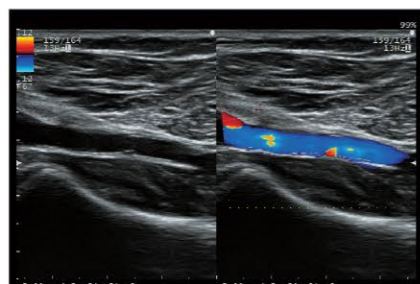

eFLOW высокочувствительный доплер



Двойной динамический экран

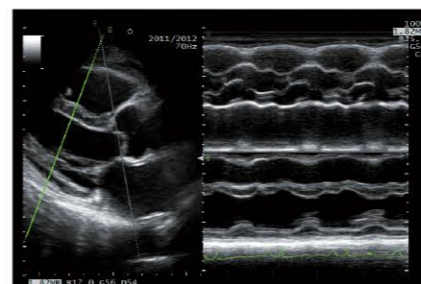

Анатомический М-режим



Трапециевидное сканирование

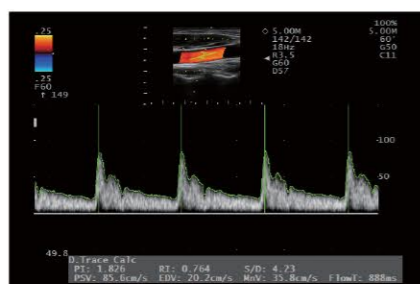

Автоотрисовка спектра



Auto IMT автоизмерение КИМ

Спецификация

ARIETTA 50

- ЖК монитор 21.5" на поворотном кронштейне
- 3 активных порта для датчиков

ARIETTA 50 LE

- ЖК монитор 21.5" на поворотно-выносном кронштейне
- 4 активных порта для датчиков

Innovating Healthcare, Embracing the Future

- ARIETTA - зарегистрированный товарный знак HITACHI, Ltd. в Японии и других странах.
- Спецификации и характеристики могут быть изменены производителем без уведомления.
- Для правильного применения ознакомьтесь с руководством пользователя перед использованием

Hitachi, Ltd.

2-16-1, Higashi-Ueno, Taito-ku, Tokyo, 110-0015, Japan

 **РУС-ЭКСП**

Официальный дистрибьютор

Сайт: www.rus-exp.com

E-mail: info@rus-exp.com

Тел. (495) 9722418, 9729214

г. Москва, ул. Складочная

д.1 стр.7

ARIETTA 50 / ARIETTA 50LE



НОВЫЙ УРОВЕНЬ ДИАГНОСТИКИ

Эта новая начальная модель экспертной серии ARIETTA обеспечивает простое использование как начинающим пользователям, так и продвинутым. Большой 21.5" монитор и интуитивно-понятный, дружелюбный интерфейс перенесут работу с аппаратом на новый уровень.



Carefree
Workflow



Удобная панель управления

Минимизированное расположение кнопок позволяет быстрее найти нужную клавишу и повысить эффективность исследований.



Дружелюбный интерфейс

Быстрый выбор нужного приложения с наглядными иконками области исследования.

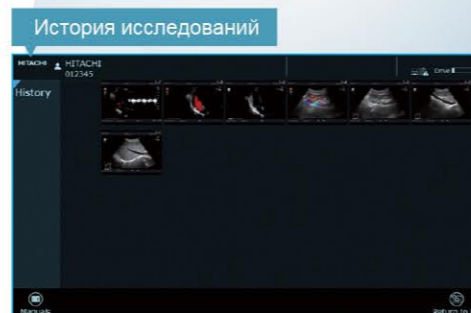

Сохранение настроек сканирования

Выберите ранее сохраненное изображение и прибор восстановит ранее использованные настройки сканирования.



Silky Image Processing (SIP)

Адаптивный режим обработки изображения с подавлением зернистости и улучшением контуров визуализируемых структур

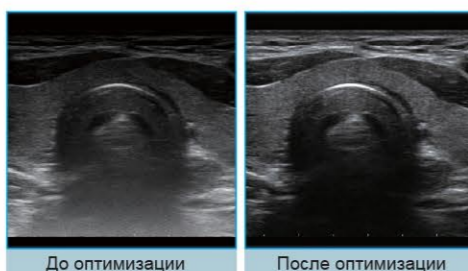

Автоматическая оптимизация

Изображение настраивается одним нажатием. Усиление в В-режиме, базовая линия и шкала в режиме доплера.



Поворотно-выносной кронштейн

Свободный кронштейн монитора позволяет удобно проводить исследования в разных положениях (для версии Arietta 50 LE).

Полочка для запястья

Снижается нагрузка на руку врача во время управления аппаратом

Регулируемая панель

Изменяемое положение панели управления по высоте и повороту позволяет снизить нагрузку на спину врача во время работы

4 активных порта

Бесштырьковые разъемы для подключения датчиков позволяют использовать датчики без их физического переключения (для версии Arietta 50 LE)



Clear
Imaging



21.5" ЖК монитор

Широкоугольный высококонтрастный монитор с широкими углами обзора

Сенсорный экран

Позволяет получить быстрый доступ к нужным функциям и запрограммировать экран удобным для врача способом.

Подогреватель геля*

Повышает комфорт пациентов во время диагностики

Батарея*

Встроенная аккумуляторная батарея позволяет перемещать аппарат без выключения

Clean
Application



*Опции