РУС-ЭКСП

КАТАЛОГ УЗИ

УЛЬТРАЗВУКОВЫЕ СИСТЕМЫ ДЛЯ НАДЕЖНОЙ ДИАГНОСТИКИ

CHISON

Value Beyond Imaging

QBit 12 - флагманская система экспертного класса
i9 - система экспертного класса
QBit 9 New Matrix - система высокого класса
SonoTouch 80 Expert - система ноутбук экспертного класса
SonoTouch 50 SonoAir - система ультрабук среднего класса
SonoTouch 30 SonoEye - ручная планшетная система

FUJIFILM

Value from Innovation

Lisendo 880 - сердечно-сосудистая система премиум класса
Arietta 850 - система премиум класса
Arietta 750 - система премиум класса
Arietta 65 - система экспертного класса
Arietta 50 - система экспертного класса

HITACHI

Arietta V70 - восстановленная система экспертного класса

Ультразвуковые датчики
Интраоперационные (хирургические) датчики

Решения УЗИ для ветеринарии
Прочее оборудование

Сервисное обслуживание УЗИ оборудования
Контакты

CHISON
Value Beyond Imaging

QBIT 12

ФЛАГМАНСКАЯ УЗИ СИСТЕМА ЭКСПЕРТНОГО КЛАССА

- Флагманская модель CHISON
- Превосходная четкость картинки
- Высокоплотные датчики (192 элем.)
- Монокристальные датчики
- Автоизмерения: IMT, NT, фетометрия
- Эластография Strain
- Сдвиговая волна SWE-p и 2D SWE
- Режим микроваскуляризации MVI
- Wi-Fi и BlueTooth соединение
- Fusion синхронизация с КТ/ПЭТ/МРТ
- Стресс-эхо
- Strain экспертный анализ кардио
- AutoEF автоизмерение функции ЛЖ
- 220° внутриполостной датчик
- Подогреватель геля
- Большой ЖК монитор 23.8”
- Большой тачскрин 13.3”

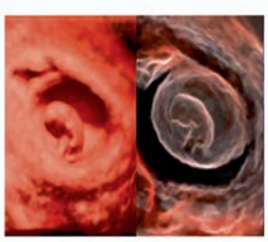

SonoCrystal
Специальный режим обработки 3D/4D

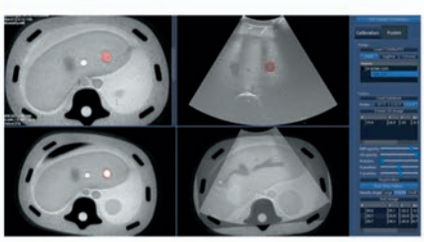

SonoFusion
Совмещение УЗ с данными КТ/ПЭТ/МРТ с помощью магнитного позиционирования

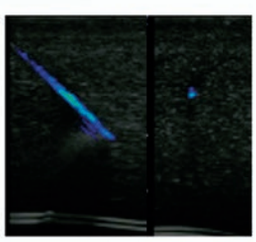

SonoNeedle
Цветовое распознавание вводимой иглы

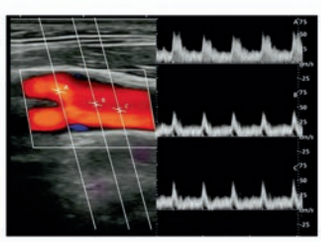

SonoPW
До 4-х независимых контрольных объемов и спектров в PW

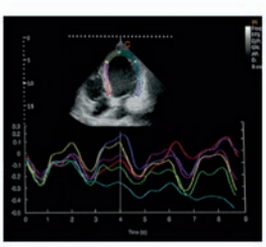

Strain / Strain Rate
Сегментарный анализ сердечной сократимости

TTS / SRA / Q-Image
Высокая четкость с помощью нового алгоритма обработки

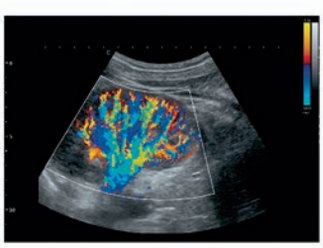

Q-Flow
Высокочувствительный цветовой допплер

MVI
Новый алгоритм отображения микроваскуляризации

CHISON
Value Beyond Imaging

i9

УЗИ СИСТЕМА ЭКСПЕРТНОГО КЛАССА

- Новая платформа
- 5 активных портов для датчиков
- Сенсорный экран 15” с регул.наклона
- Монокристальные датчики
- Автоизмерения: IMT, NT, фетометрия
- Эластография Strain
- Режим микроваскуляризации MVI
- Wi-Fi соединение
- Мультифолликулы 2D
- Стресс-эхо
- Strain экспертный анализ кардио
- Регулируемая панель управления
- Датчик отпечатка пальца
- Встроенный ЭКГ модуль
- 220° внутриполостной датчик
- Подогреватель геля
- Большой ЖК монитор 23.8”

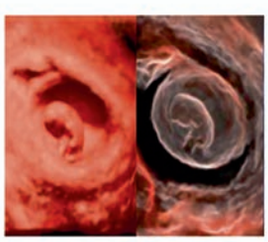

SonoCrystal
Специальный режим обработки 3D/4D

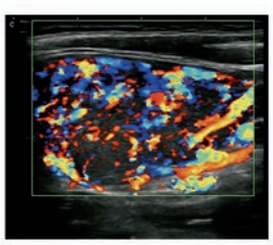

Q-Flow
Высокочувствительный цветовой допплер

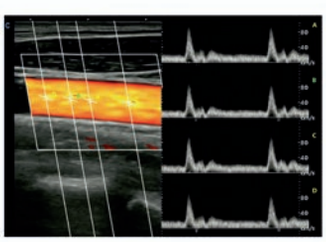

SonoPW
До 4-х независимых контрольных объемов и спектров в PW

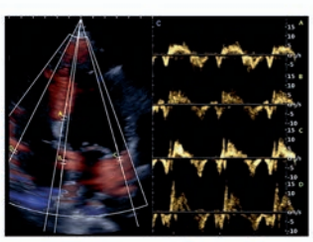

TDI-PW
До 4-х контрольных объемов в режиме тканевого допплера

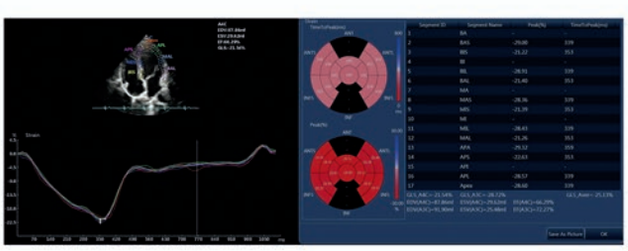

Strain / Strain Rate
Недопплеровский анализ сердечной сократимости.
GLS индексы глобальной сократимости. Диаграмма бычий глаз.

3D/4D
Трехмерное сканирование на объемных датчиках

MVI
Новый алгоритм отображения микроваскуляризации

QBIT 9 New Matrix

УЗИ СИСТЕМА ВЫСОКОГО КЛАССА

- Выгодная цена, “рабочая лошадка”
- Тачскрин с поддержкой жестов
- Подогреватель геля
- 4 активных порта для датчиков
- Все допплеры в комплекте
- Автооконтуривание костей плода
- Автоизмерения IMT, NT, HIP, Breast
- Автоподстройка рамки допплера
- Q-Flow улучшенный допплер ЦДК
- Кардиопакет CW, TDI, ЭКГ, FreeM
- Эластография Strain
- Панорамный режим сканирования
- Wi-Fi передача на ПК
- Поддержка 3D/4D, в т.ч. FreeHand 3D
- Встроенный аккумулятор и CD/DVD
- ЖК монитор 21.5”
- Русификация ПО и клавиатуры

Тачскрин 10.1”
Чувствительный интерактивный сенсорный экран с управлением жестами и настройкой иконок

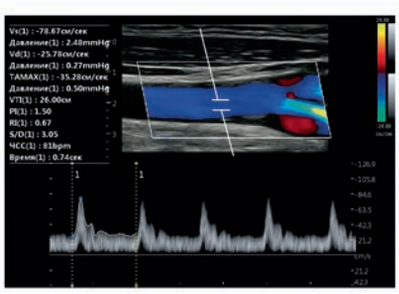

Intelligent Doppler
Автоподстройка окна ЦДК и PW, автоизмерение спектра, триплекс. В реальном времени.

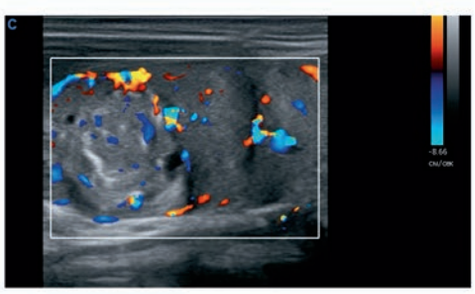

Q-Flow и Q-Beam
Высокочуствительный цветной допплер для областей с высокой васкуляризацией и быстрой частотой обновления кадров

SonoAI
Автоматическое распознавание и измерение костей плода, фолликул, образований молочной и щитовидной желез

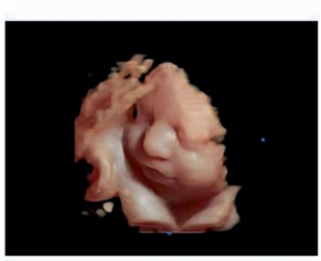

VirtualHD
Фотореалистическая обработка 3D/4D изображений с помощью настраиваемого источника освещения

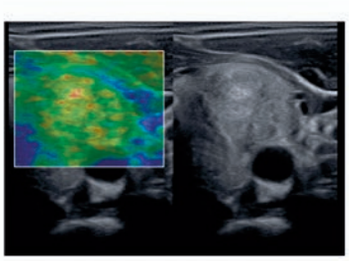

Эластография
Цветовая компрессионная Strain эластография с количественной оценкой индекса (отношения) жесткости тканей

Q-Image и Compound
Режимы подавления зернистости и артефактов в B-режиме

CHISON
Value Beyond Imaging

Sonotouch 80 Exp

ПОРТАТИВНАЯ УЗИ СИСТЕМА ЭКСПЕРТНОГО КЛАССА

- Компактный и легкий
- Высокоплотные датчики
- Монокристальные датчики
- Автоизмерения (IMT, NT, кости плода)
- Программа оценки состояния легких
- Кардиопакет CW, TDI, FreeM, AutoEF
- Стресс-эхо, ЭКГ-модуль, Strain-анализ
- Подсветка биопсийной иглы
- Поддержка ТЭЭ датчиков
- Поддержка би-плановых датчиков
- SSD твердотельный жесткий диск
- Разветвитель на 3 порта датчиков
- Эластография
- Wi-Fi передача на ПК
- 15” ЖК монитор
- 3D/4D сканирование
- Датчик на 23 МГц

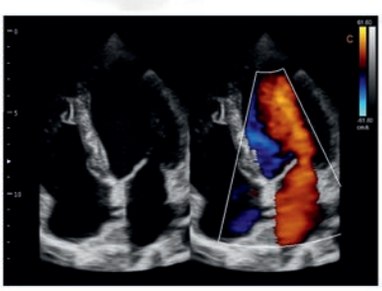

Кардиопакет
Цветной М-режим, CW-допплер, Тканевой допплер, Цветной М-режим, Тройной анатомический М-режим, ЭКГ модуль

Пакет оценки легких
Авторaспознавание плевры при исследований легких в реальном времени, автоподсчет В-линий

ТЭЭ датчики
Поддержка чреспищеводных кардиологических датчиков

Стресс-эхо
Протоколы для оценки работы сердца под нагрузкой

Датчик с кнопками
Программируемые кнопки на корпусе датчика для удобства работы во время процедур

CHISON
Value Beyond Imaging

Sonotouch 50

НОВАЯ УЛЬТРАКОМПАКТНАЯ СИСТЕМА СРЕДНЕГО КЛАССА

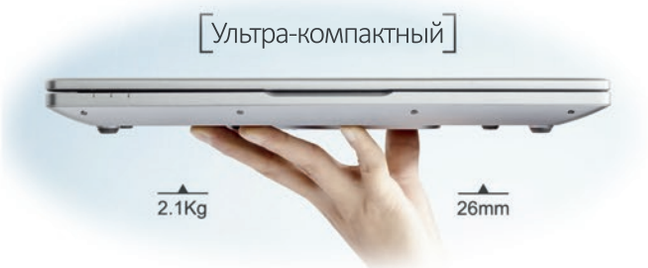

Кейс
(умещается аппарат, все датчики, гель, адаптер питания)

- *Тонкий ультарбук (толщина 26 мм)*
- *Суперлегкий - 2.1 кг*
- *Сенсорный монитор 14.1”*
- *4 встроенных порта для датчиков*
- *PW и CW допплер*
- *TDI тканевой допплер*
- *Цветной и Энергетический допплер*
- *AutoIMT, SonoIMT, автообсчет спектра*
- *Q-Image улучшение визуализации*
- *Подсветка биопсийной иглы*
- *Датчики (включая фазированный кардио)*
- *SSD твердотельный жесткий диск*
- *Быстрое включение*
- *Тачпад с функцией лупы SuperZoom*
- *Прорезиненные корпуса датчиков*
- *Встроенный аккумулятор (до 3 часов)*
- *Ручная сумка-переноска*
- *Встроенный Wi-Fi и BlueTooth*

Тележка - опция
(с регулировкой высоты)

Sonotouch 30 (Sonoeye)

РУЧНОЙ ПЛАНШЕТНЫЙ УЗИ СКАНЕР
ДИАГНОСТИКА В ЛЮБОЕ ВРЕМЯ
В ЛЮБОМ МЕСТЕ

- Подключается к смартфону/планшету
- Цветной и энергетический допплер
- Поддерживает PW допплер и автообсчет
- Автоизмерения AutoIMT, AutoEF
- Доступно 6 вариантов датчиков
- Управление одной рукой жестами
- Облачный доступ к данным и файлам
- Программируемые кнопки в корпусе
- Водонепроницаемый корпус (IP67)
- Программа для легочных пневмоний
- Автооптимизация одним нажатием
- Режим подсветки биопсийной иглы
- Суперлегкий и компактный

Сосудистый доступ

Анестезиология

Костно-мышечная система. Спорт.

Скорая помощь и медицина катастроф

6 вариантов датчиков

Косметология

Работа с планшетами по USB C

Работа со смартфонами по USB C

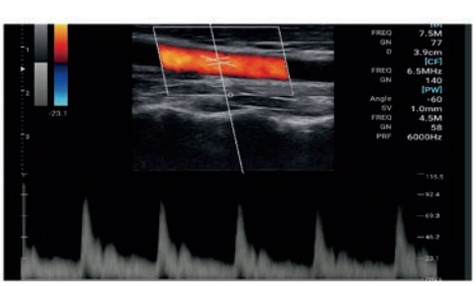

Поддерживает ЦДК, PW и авто обсчет спектра

FUJIFILM
Value from Innovation

LISENDO 880

СЕРДЕЧНО-СОСУДИСТАЯ УЗИ СИСТЕМА ПРЕМИАЛЬНОГО КЛАССА

- 4D трансторакальное кардио
- 4D транспищеводное кардио
- VFM векторография потоков
- Физиологлический модуль (ЭКГ, ФКГ)
- Стресс-эхо
- 2D Tissue Tracking анализ кардио
- OLED ЖК монитор
- CMUT линейный датчик 2-22 МГц
- Монокристальные датчики
- eFocusing непрерывный фокус
- DFI режим микроваскуляризации
- CW на линейных датчиках
- Анализ эластичности сосудов
- Работа с контрастом
- Японская сборка

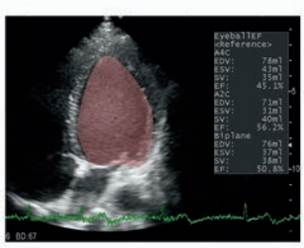

EyeBall EF
Автоизмерение функции ЛЖ в реальном времени

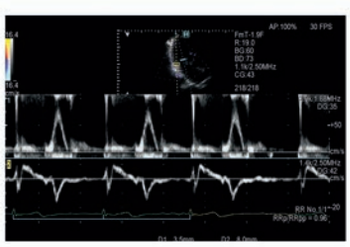

Dual Gate Doppler (iDGD)
Два независимых контрольных объема в PW или TDI

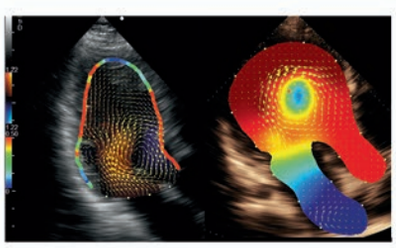

Vector Flow Mapping (VFM)
Векторное картирование потоков в сердце

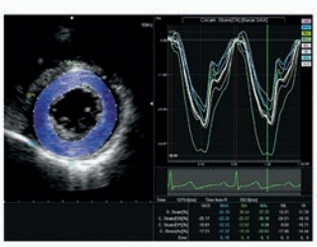

2D Tissue Tracking (2DTT)
Оценка региональной и глобальной сердечной сократимостей

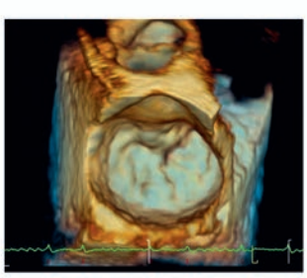

4D TEE
Трехмерное сканирование на чреспищеводном матричном датчике

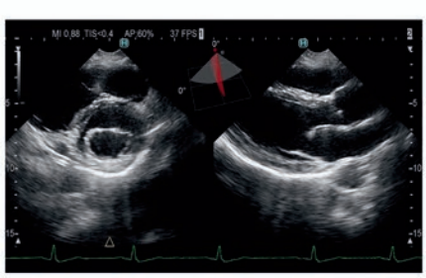

Биплановый режим
Биплановая визуализация продольного и поперечного среза на чреспищеводном матричном датчике

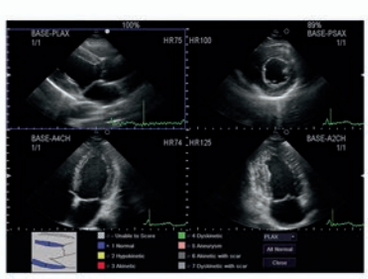

Стресс-эхо
Протоколы физической и фармакологической нагрузки для исследования сердца под нагрузкой

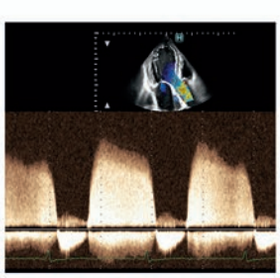

Бескомпромиссное качество
Превосходная картинка во всех режимах сканирования

ARIETTA 850

УНИВЕРСАЛЬНАЯ УЗИ СИСТЕМА ПРЕМИАЛЬНОГО КЛАССА

- 4D трансторакальное кардио
- Эластография сдвиговой волной
- Эластография компрессионная
- Комбинированная эластография
- OLED ЖК монитор
- CMUT линейный датчик 2-22 МГц
- Монокристальные датчики
- eFocusing непрерывный фокус
- DFI режим микроваскуляризации
- Автоматизированные измерения
- RVS синхронизация с КТ/ПЭТ/МРТ
- Работа с контрастом
- EUS Ультразвуковая эндоскопия
- Большой выбор датчиков
- Японская сборка

SML44 датчик 2-22 МГЦ
Уникальный датчик с CMUT микромембранной апертурой для диагностики всего тела

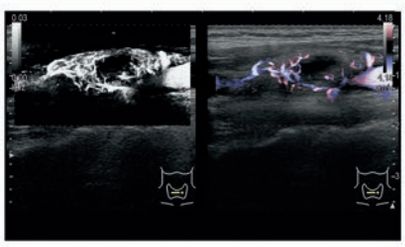

Detective Flow Imaging (DFI)
Улучшенный режим визуализации кровотока в областях с высокой васкуляризацией в тонких сосудах

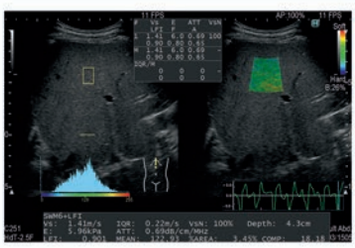

Combi-Elasto
Комбинированная эластография печени: сдвиговая волна и компрессионная с единым отчетом

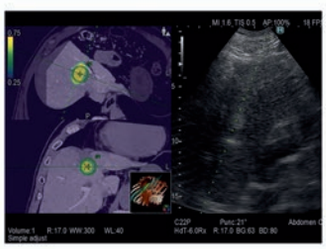

RVS / 3D Sim Navigator
Режим навигации и совмещения УЗ изображений с КТ/ПЭТ/МРТ. Планирование РЧ абляции.

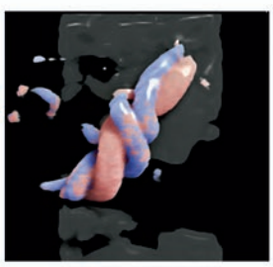

4D Shading Flow
Трехмерный кровоток на датчиках объемного сканирования

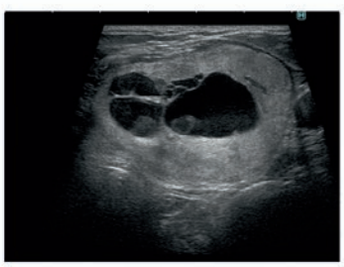

eFocusing
Режим непрерывного фокуса по всей глубине обеспечивает непревзойденную визуализацию

4D Shading
3D/4D сканирование с новым алгоритмом обработки для фотореалистического изображения

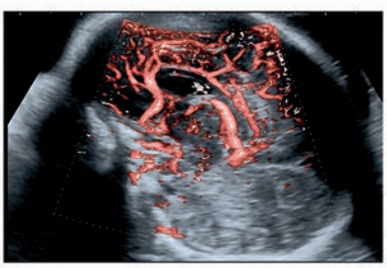

eFlow
Цветовой допплер с высоким пространственно-временным разрешением

FUJIFILM
Value from Innovation

ARIETTA 750

УЗИ СИСТЕМА ПРЕМИАЛЬНОГО КЛАССА

- Эластография компрессионная
- Эластометрия сдвиговой волной
- Combi-Elasto анализ фиброза / стеатоза и воспаления печени
- RVS совмещение УЗ с КТ/ПЭТ/МРТ
- DFI режим микроваскуляризации
- eFlow улучшенный ЦДК
- eFocusing непрерывная фокусировка
- i-2D Tissue Tracking анализ кардио
- 3D/4D сканирование (в т.ч. кардио)
- Автоматические измерения
- Ассистент протоколирования
- Работа с контрастом
- 4+2 порта для датичков
- ЖК монитор 21.5” или 23”
- Поддержка матричных и монокристальных датчиков
- Поддержка эндоскопии
- 60 моделей датчиков

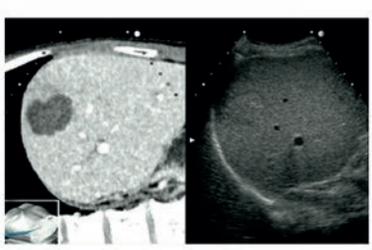

RVS синхронизация (Fusion)
Совмещение УЗ изображения с данными с КТ/ПЭТ/МРТ в реальном времени

DFI
Режим регистрации микроваскуляризации

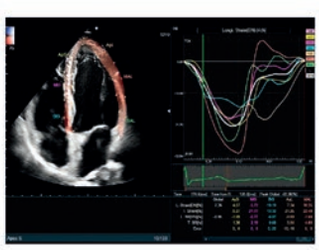

2D Tissue Tracking (i-2DTT)
Оценка региональной и глобальной сердечной сократимостей

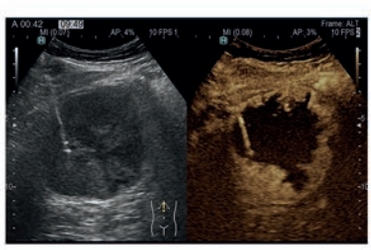

Контраст
Работа с ультразвуковым контрастом
Количественный анализ
Субстракция

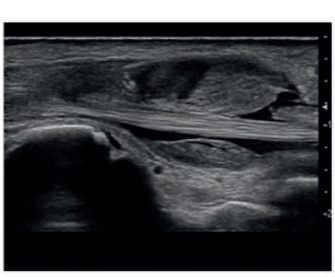

Высокая четкость
Превосходная четкость в В-режиме (на фото: сухожилия руки)

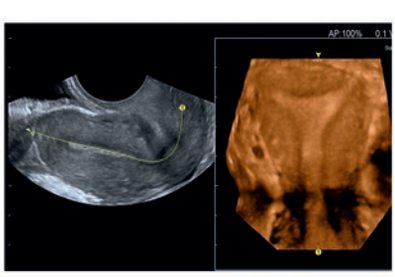

Curved MPR
Криволинейные срезы на объемном датчике

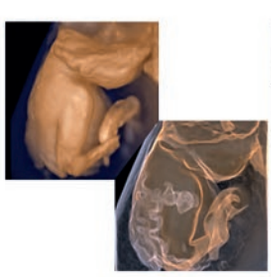

4D Translucence
Режим полупрозрачного отображения в 3D/4D

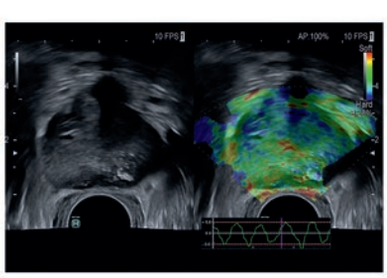

RTE эластография
Эластография поддерживается на большинстве датчиков. Автовыбор лучшей эластограммы. Измерения.

ARIETTA 65

УЗИ СИСТЕМА ЭКСПЕРТНОГО КЛАССА

- Carving Imaging улучшенный В-режим
- eFlow / DFI микроваскуляризация
- Автоизмерение костей плода AutoGA
- Автоизмерения в кардиологии AutoEF
- Кардиопакет: CW, TDI, DGD, DSD, FAM
- 2DTT экспертный кардиоанализ
- SWM Эластометрия сдвиговой волной
- ATT Оценка стеатоза печени
- RTE Эластография компрессионная
- 4D Shading улучшенное 3D/4D
- SSD твердотельный жесткий диск
- 4 активных порта для датчиков
- Высокоплотные датчики новой серии
- Поддержка УЗ-эндоскопов PENTAX
- Поддержка операционных датчиков
- Поддержка лапароскопии и РЧА
- Доступная цена
- Японская сборка

DFI
Режим регистрации микроваскуляризации в тонких сосудах

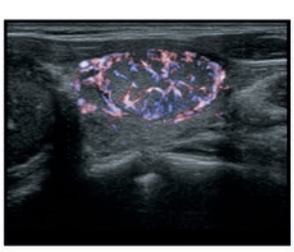

eFlow
Улучшенный режим ЦДК с высоким пространственно-временным разрешением

Оценка фиброза и стеатоза печени
Эластометрия сдвиговой волной с расчетом скорости, давления (кПа) и индекса затухания (ATT)

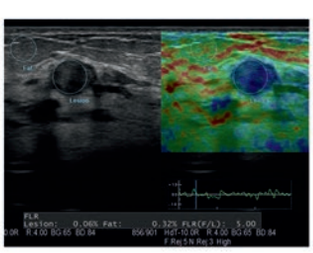

RTE эластография Strain
Работает на конвексных, линейных, внутриполостных и микроконвексных датчиках

4D Shading
Обработка 3D/4D изображений нового поколения

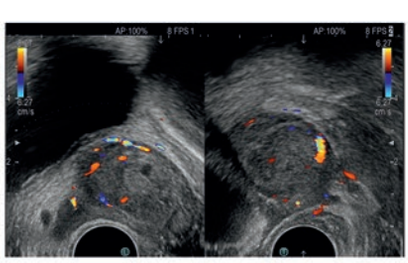

Real Time Biplane
Сканирование с двух проекций в реальном времени на биплановых датчиках

Carving Imaging
Новый алгоритм улучшения контраста и четкости в В-режиме

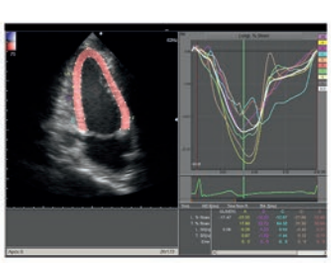

2D Tissue Tracking (2D TT)
Измерение продольной, поперечной, скручивающей деформации сердца

FUJIFILM
Value from Innovation

ARIETTA 50

УЗИ СИСТЕМА ЭКСПЕРТНОГО КЛАССА

- Новинка по доступной цене
- Новые высокоплотные датчики
- SIP алгоритм подавления зерна
- eFlow высокочувствительный ЦДК
- PW, CW и TDI допплеры для кардио
- Полный пакет измерений
- WbT широкополосная гармоника
- NeedleEmphasis распознавание иглы
- 200 градусный полостной датчик
- Подстройка скорости УЗ волны
- HDMI, DVI, S-Video видеовыходы
- ЖК монитор 21.5”, сенсорный экран
- Регулируемая панель управления
- Ультразвуковой контраст (опция)
- Подогреватель геля (опция)
- Японская сборка
- Поддержка операционных датчиков (включая лапароскопию)

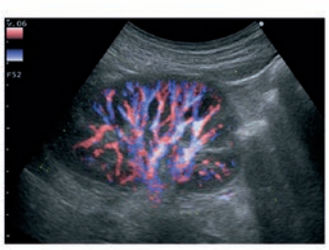

eFlow
Цветной допплер с высоким пространственно-временным разрешением

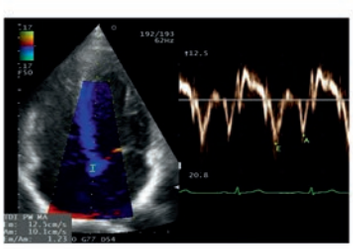

TDI Tissue Doppler Imaging
Тканевой цветной и спектральный допплер с количественной оценкой скоростей

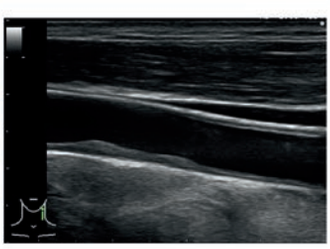

FmT и WbT гармоники
Два вида тканевых гармоники (фильтрационная и широко-полосная)

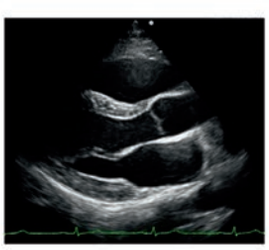

Кардиодатчики
Поддержка фазированных датчиков: взрослого S11 и педиатрического S31

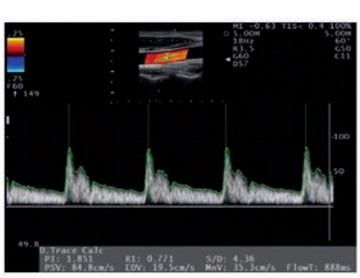

PW допплер
Автоизмерение допплеровского спектра и триплексный режим в реальном времени

SIP Silky Image Processing
Режим “шелковой” обработки изображения с подавлением зернистости

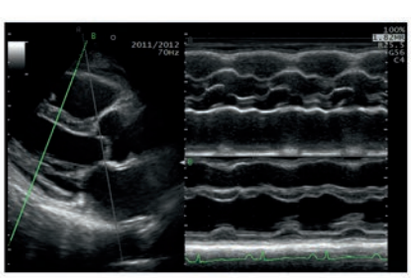

FAM Free Angular M-Mode
Анатомический М-режим с 1, 2 или 3 одновременными свободными сечениями на одном экране

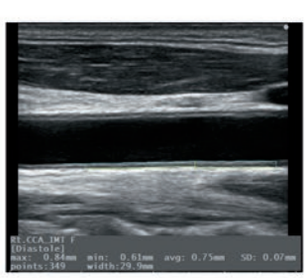

Автоизмерения
AutoIMT - автоизмерение КИМ
AutoNT - автоизмерение ТВПп
Автооконтуривание ЛЖ

HITACHI

ARIETTA V70

ВОССТАНОВЛЕННАЯ УЗИ СИСТЕМА ЭКСПЕРТНОГО КЛАССА

- Проверенная система с гарантией
- Доступная цена
- Японское качество и долговечность
- Высокоплотные датчики Smart Probe
- HI-REZ оптимизация в В-режиме
- eFlow высокочувствительный ЦДК
- RTE Эластография компрессионная
- SWM Эластометрия сдвиговой волной
- Кодированная гармоника
- 3D/4D объемное сканирование
- RVS Fusion сочетание УЗ с КТ/ПЭТ/МРТ
- 200 градусный полостной датчик
- Автоизмерение костей плода
- Регулируемая панель управления
- Сенсорный экран 10.4”
- ЖК монитор 21.3” на свободном плече
- 4+1 порта для датчиков
- Русификация интерфейса (ПО)

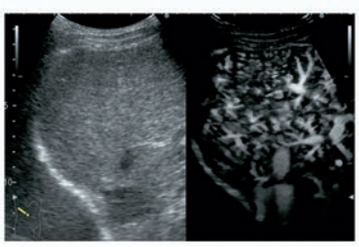

CHI Contrast Echo
Работа с УЗ контрастом,программа анализа и картирование накопления, субстракция

Монокристальные датчики
Поддержка кардиологических монокристальных датчиков для взрослых (S12) и детей (S31)

4D Shading
3D/4D сканирование с фотореалистической обработкой

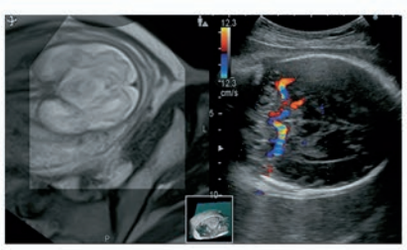

RVS Fusion мультимодальная навигация
Сочетание текущего УЗ изображения с данными, полученными на КТ/ПЭТ/МРТ томографах. Совместимость с ЦДК и эласто

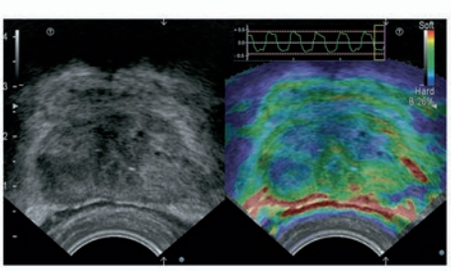

RTE компрессионная эластография
Поддерживается на конвексных, линейных, внутриполостных, микроконвексных, би-плановых и эндоскопических датчиках

SWM и LFI оценка фиброза печени
Анализ фиброза печени с помощью эластометрии сдвиговой волной (SWM) и Strain-эластографии (LFI)

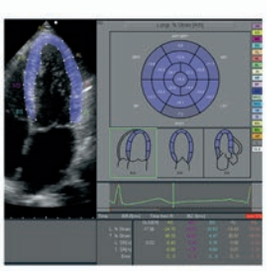

Экспертный кардиоанализ
2DTT (Strain анализ), ЭКГ Стресс-эхо, AutoEF, DGD, DSD TDI-анализ, анализ аритмии

Подогреватель геля
Может быть установлен слева или справа (опция)

FUJIFILM
Value from Innovation

ДАТЧИКИ

ДЛЯ ЛЮБЫХ ОБЛАСТЕЙ ПРИМЕНЕНИЯ

Основные датчики:

Конвексные

Универсальные ректально/вагинальные

Линейные

Фазированные кардиологические

Педиатрические датчики:

Педиатрические кардио

Неонатальные микроконвексные

ТЭЭ:

Чреспищеводные кардио

УЗ эндоскопы:

Ультразвуковые гастро- и бронхоскопы

Монокристальная технология:

В отличие от обычной пьезокерамики, монокристальные датчики имеют в своём составе пьезоэлементы, выращенные из одного кристалла, что позволяет получить лучше качество УЗ картинки

Монокристалл

Обычная PZT керамика

ЭКО:

Вагинальный для пункций

CMUT:

SML44 для всего тела 2-22 МГц

Трансректальные датчики:

Для биопсии простаты

Биплановый конвекс-конвекс

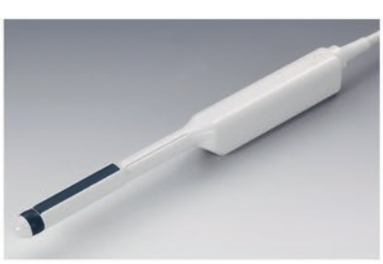
Биплановый конвекс-линейный

Аноректальный, 360-градусный обзор

3D/4D акушерство:

3D/4D Конвексный, 2-3 триместр

3D/4D Трансвагинальный

3D/4D кардио:

4D кардио трансторакальный

4D кардио чреспищеводный

ОПЕРАЦИОННЫЕ ДАТЧИКИ

ДЛЯ ПЛАНИРОВАНИЯ И КОНТРОЛЯ В ХИРУРГИИ

Для открытой хирургии печени:

Датчики с пальцевым хватом для открытой хирургии печени (датчики проф.Макуучи)

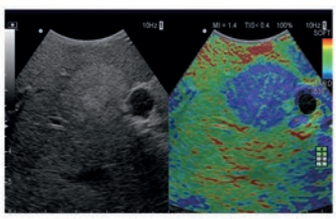

Работа операционных датчиков с режимом эластографии и контрастом

Датчик со встроенным сенсором RVS совмещения УЗ картинки с КТ/ПЭТ/МРТ

Для лапароскопии:

Лапароскопический датчик с гибким кончиком по 4-м направлениям

Для нейрохирургии головного мозга:

Датчик для работы через трепанационное отверстие

Т-образный датчик для открытой хирургии

Датчик для систем навигации MEDTRONIC

Универсальный:

Датчик-клюшка для открытой хирургии и сложного доступа

Для брахитерапии простаты:

Биплановый датчик конвекс/линейный с одновременным отображением обеих проекций в реальном времени

Насадка-степпер для биопсии и брахитерапии

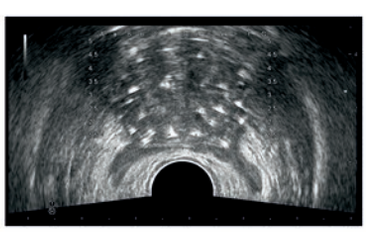

Отображение сетки-проекции для планирования и проведения брахитерапии простаты

Роботизированные:

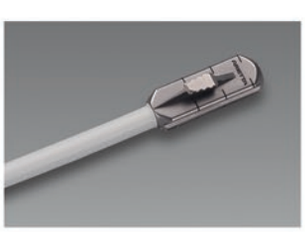

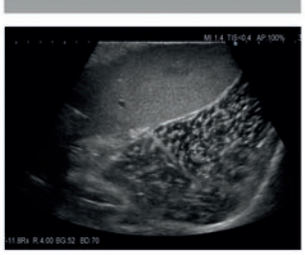

Датчики с пинцетным захватом для роботизированной хирургии

Биопсия/ЭКО/РЧА:

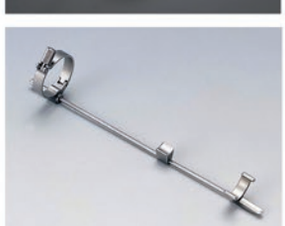

Датчики с прорезью в рабочей поверхности для биопсии. Большой выбор биопсийных насадок для стандартных датчиков

Эндоскопические:

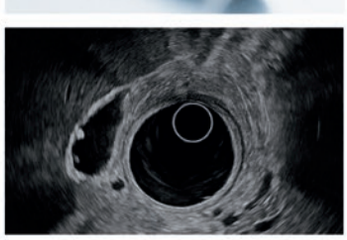

Ультразвуковые эндоскопы с видеоканалом и возможностью биопсии. Доступны гастро- и бронхоскопы.

РЕШЕНИЯ ДЛЯ ВЕТЕРИНАРИИ

CHISON
Value Beyond Imaging

CHISON QBit 9 New Matrix VET

CHISON SonoTouch 60 VET

- *Доступная цена*
- *Ветеринарное ПО*
- *Цветной допплер (ЦДК)*
- *CW и PW допплер*
- *Широкий выбор датчиков*
- *Водонепроницаемые модели*
- *Применение:*
  - *домашние животные*
  - *средний и крупный рогатый скот*
  - *лошади*
  - *свиноводство*
  - *водные животные и рыбы*

CHISON SonoTouch 50
New Sonoair VET

CHISON Sonoeye P1/P2/P5/P6
(для домашних животных)

CHISON Sonoeye P7
(для ферм: КРС, МРС, Лошади)

Большой выбор датчиков для ветеринарии для серии QBit:

Линейный
Высокочастотный

Микроконвексный
Высокочастотный

Фазированный
Высокочастотный кардио

Конвексный
Низкочастотный

Фазированный
Низкочастотный кардио

Примеры визуализации (домашние животные) на CHISON QBit 9 New Matrix VET:

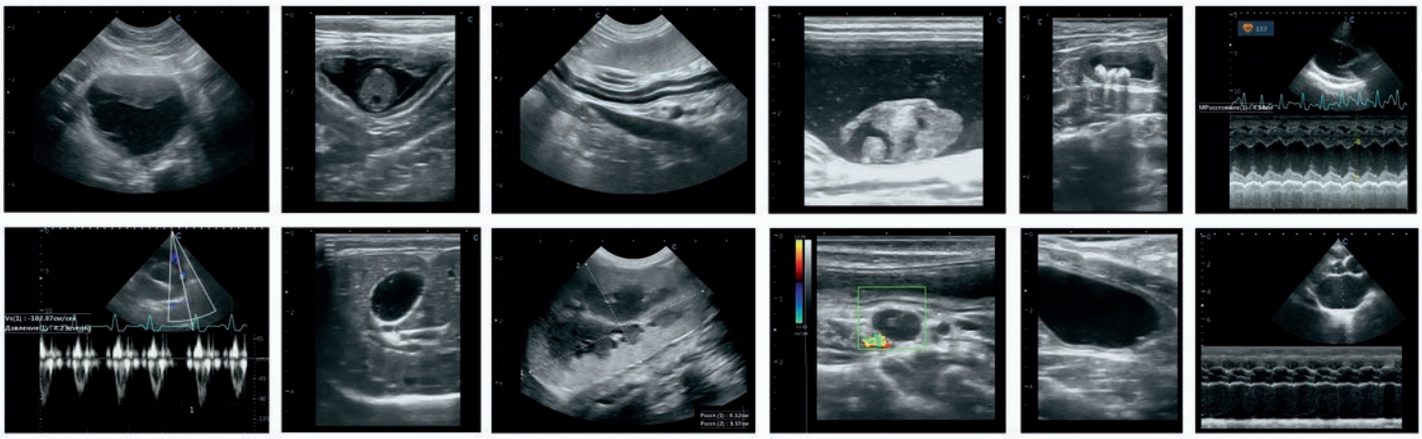

ПРОЧЕЕ ОБОРУДОВАНИЕ

Кольпоскопы:

ALScope
Бинокулярный кольпоскоп
с видеосистемой

SLV-101
Видеокольпоскоп
FullHD

Стресс-системы:

Fukuda Denshi Cardimax FX-8322R
12-канальный ЭКГ модуль
с велоэргометром и ПО
для стресс-тестов

GE Cardiosoft
Компьютерная стресс
система с велоэргометром

Фетальные мониторы (КТГ):

Comen STAR5000 / STAR5000C
Фетальный монитор с поддержкой
двухплодной беременности,
материнским модулем.

Comen STAR5000A
Носимый регистратор
ЧСС плода

Электрокардиографы (ЭКГ):

Fukuda Denshi FX-8322
12-канальный ЭКГ с
анализом

Fukuda Denshi FX-8222
6/12-канальный ЭКГ с
анализом

Fukuda Denshi FX-8200
6-канальный ЭКГ с
анализом

Принтеры для УЗИ:

SONY UP-X898MD
Медицинский термопринтер
для любых моделей УЗИ аппаратов
(монохромный, USB, BNC).
Спеццена.

SONY UPP-110 S/HD/HG
Оригинальная японская
термобумага для
принтеров SONY

Томографы КТ и МРТ:

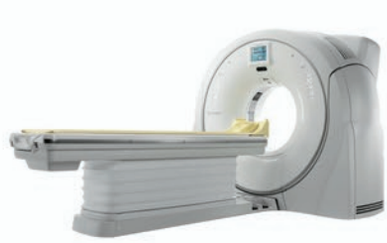

Компьютерные и магнитно-резонансные томографы
FUJIFILM

СЕРВИС-ЦЕНТР РУС-ЭКСП

УВЕРЕННОСТЬ В РАБОТЕ

“РУС-ЭКСП” имеет собственную сервисную службу, лицензированную на территории РФ и осуществляющую услуги по обслуживанию ультразвуковых аппаратов и систем производства ALOKA, HITACHI, FUJIFILM, CHISON:

- монтаж и ввод в эксплуатацию
- инструктаж и обучение персонала ЛПУ
- диагностика аппаратов и датчиков
- плановое техобслуживание аппаратов
- гарантийное и постгарантийное обслуживание
- дооснащение аппаратов опциями
- прямые поставки запчастей от производителей

- обновление версий ПО УЗИ аппаратов
- замена жестких дисков и установка ПО
- ремонт датчиков
- ремонт плат формирователей луча
- ремонт блоков питания
- ремонт термопринтеров SONY
- ремонт и замена трекболов

Замена и ремонт трекболов

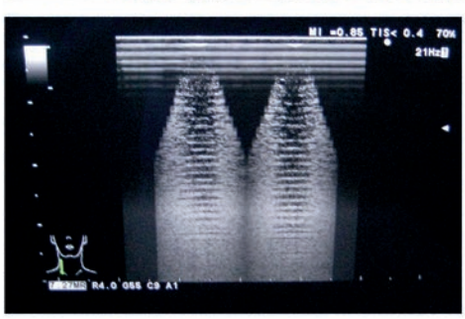

Компонентный ремонт плат
и блоков питания УЗИ аппаратов

Замена жестких дисков. Установка и
обновление версий ПО и опций.

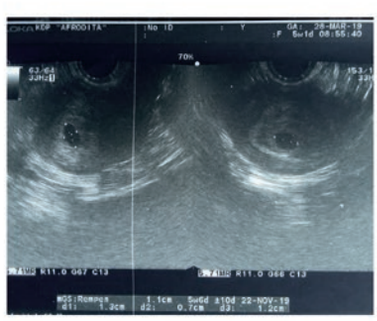

Ремонт термопринтеров SONY, замена
термоголовок, устранение полос при печати

Лицензия РосЗдравНадзора
на тех.обслуживание медтехники

Сертификат ISO по менеджменту
качества тех.обслуживания медтехники

Ремонт колпаков 3D датчиков

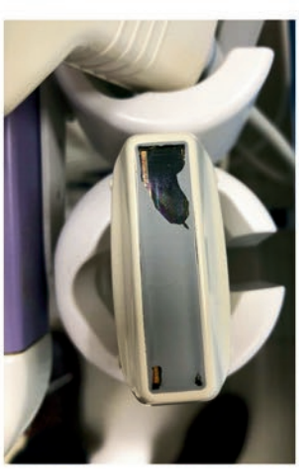

Ремонт и замена акустических линз
(резинок) датчиков

РУС-ЭКСП

НАДЕЖНЫЙ ПОСТАВЩИК

Прямой импортер и дистрибьютор по ультразвуковым аппаратам и системам производства FUJIFILM (ранее HITACHI и ALOKA) и CHISON. Работа с 2006 года. Команда профессионалов. Поставка УЗИ аппаратов под ключ. Складские запасы. Лицензированный сервис.

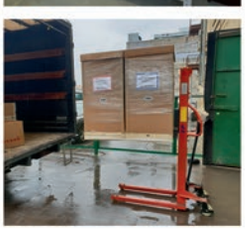

КОНТАКТЫ:

ООО “Рус-эксп” ИНН 7728600422

Адрес:
127015, РФ, г. Москва,
ул. Новодмитровская, д,5А, стр.3, этаж 6,
офис 607 (метро Дмитровская)

Тел.: +7 (495) 972-24-18, +7 (495) 972-92-14

Сайт по УЗИ FUJIFILM: www.rus-exp.com
Сайт по УЗИ CHISON: www.chisonrus.ru

E-mail : info@rus-exp.com